



Le Crématorium Saint-Pierre a été construit en 1909. Il est le plus vieux Crématorium de France, après celui du Père Lachaise à Paris (réalisé à la fin du 19^{ème} Siècle). Il était à l'origine un temple maçonnique.

Il s'apparente au style baroque de la basilique Notre Dame de la Garde, le « minaret » qui le domine est en fait une cheminée déguisée.

Le bâtiment a été donné par les loges, à la Ville de Marseille, puis en 2000, cet établissement est devenu communautaire, lors de la création de la Communauté Urbaine Marseille Provence Métropole. Le Crématorium est situé dans le cimetière Saint-Pierre, sur une parcelle (correspondant à l'emprise du Crématorium) transférée à la Métropole.

En 2006, il a fait l'objet d'une extension. Il est aujourd'hui doté de 4 fours de crémation et de 2 salles de cérémonies.

➤ Les missions :

La compétence « crématorium » est un Service Public Industriel et Commercial » (SPIC).

Il existe plusieurs modes de gestion (Régie, DSP, SEM). En 2002, la Communauté Urbaine a fait le choix de créer une Régie à seule Autonomie Financière.

Le Conseil d'Exploitation a pour objet de donner un avis sur les décisions stratégiques concernant le Crématorium.

Les statuts d'une Régie dotée de la seule autonomie financière sont définis par les Articles R2221-1 à R2221-17 du CGCT pour les généralités et les articles R2221-63 à R2221-94 du CGCT plus précisément pour les Régies à seule autonomie financière.

L'article 2221-3 du CGCT précise que : « La Régie dotée de la seule autonomie financière est administrée sous l'autorité du maire et du conseil municipal, par un Conseil d'Exploitation et son président ainsi qu'un directeur » (il convient de remplacer Maire et Conseil Municipal par Présidente et Conseil Métropolitain).

↻ L'activité du Crématorium Saint-Pierre

Toutes prestations confondues	
Pour 2022	Pour 2023
4402 prestations	4436 prestations

↻ Répartition des crémations par types (en %)

	2022	2022	2023	2023
TOTAL CREMATIONS	4402		4436	
Crémation Adultes	3775	85,80 %	3608	81,40
Crémation Enfants -16 Ans	38	0,90 %	36	0,90
Don de corps à la science	94	2,10 %	104	2,30
Pièces anatomiques	400	9,10 %	430	9,60
Exhumations	95	2,10 %	258	5,80

Pour information

↻ Les Investissements réalisés en 2023

- Acquisition de mobilier de bureau
 - ☞ Pour un montant de 835,62 € HT
- Installation de l'alarme
 - ☞ Pour un montant de 26 805,31 € HT
- Etanchéité de la toiture
 - ☞ Pour un montant de 46 450,76 € HT
- Changement de tuiles sur toiture
 - ☞ Pour un montant de 45 629,18 € HT
- Aménagement des Bureaux
 - ☞ Pour un montant de 16 560,00 € HT
- Mise en place d'un châssis alu salle de cérémonie
 - ☞ Pour un montant de 14 200,00 € HT
- Rafrâichissement peinture salle de cérémonies 1
 - ☞ Pour un montant de 19 744,40 € HT

- Carrelage de la salle introduction + marches
 - ☞ Pour un montant de 5 974,94 € HT
- Habillage du mur de la salle de cérémonies
 - ☞ Pour un montant de 14 662,94 € HT
- Mise en place d'une climatisation salle de cérémonie
 - ☞ Pour un montant de 30 385,38 € HT
- Essais de compactage
 - ☞ Pour un montant de 352,78 € HT
- Rebriquetage des 2 fours Tabot (côté ancien)
 - ☞ Pour un montant de 114 000,00 € HT
- Chantier changement de la chaudière côté ancien
 - ☞ Pour un montant de 183 989,00 € HT
- Avance sur chantier « embellissement du Crématorium »
 - ☞ Pour un montant de 5 227,40 € HT
- Amortissement 2023
 - ☞ Pour un montant de 35 906,85 € HT

Soit un total de dépenses de **560 724,56 € HT pour l'année 2023.**

☞ Le personnel du Crématorium Saint-Pierre

2 équipes de 4 agents composent les équipes de Maîtres de cérémonies / Crématistes. Ces derniers ont un cycle de travail de 2 jours de travail – 2 jours de repos. Ils peuvent ainsi accueillir le public du lundi au samedi inclus, sur une plage horaire de 10 heures par jour, de 7h30 à 12h30 et de 13h30 à 18h30.

De plus, depuis 2020 afin de pouvoir renseigner et mieux accompagner les familles et les pompes funèbres un agent d'accueil a intégré chacune des deux équipes.

Le Service Administratif / Technique est assuré du lundi au vendredi sur une plage horaire de 8 heures par jour

Le personnel du Crématorium Saint-Pierre se compose :

➤ Personnel Administratif :

- | | | |
|---|--|----------------------|
| 📁 | Directeur de la Régie du Crématorium St-Pierre : | Didier VAUTRIN |
| 📁 | Responsable de l'Exploitation : | Stéphane SICARD |
| 📁 | Secrétariat : | Laurence CINQUEGRANA |
| 📁 | Régisseuse : | Caroline VELINO |

➤ 2 équipes de Maîtres de cérémonies – crématistes + 1 agent d'accueil + 1 ATA

❖ Equipe A :

BRIGEL Mathieu
MONTIGNY Emily
PISANI Rodolphe
ZIZZO Christian

Agent d'accueil : RONDA Michelle en maladie Remplacée par Benjamin ZIZZO

ATA : Luna MASQUELIER (Contrat du 02/05/2024 au 31/10/2024)

❖ **Equipe B :**

BERTRAND Céline

HALAS Christophe

KLEIN Frédéric

RUIZ Romuald

Agent d'accueil : Jennifer CASELLA en maladie Remplacée par Audrey GOMEZ

ATA : Jean-Rémy BRIGEL (Contrat du 02/05/2024 au 31/10/2024)



LA PARTIE TECHNIQUE

☞ Systeme de Filtration double

Le Crématorium Saint-Pierre a été un des précurseurs en matière de filtration. Le système de filtration a été installé dès 2012.

Le dispositif retenu par le Crématorium Saint-Pierre, présente une spécificité technique : une filtration double permettant deux introductions en simultanée.



CREMATORIUM DE MARSEILLE

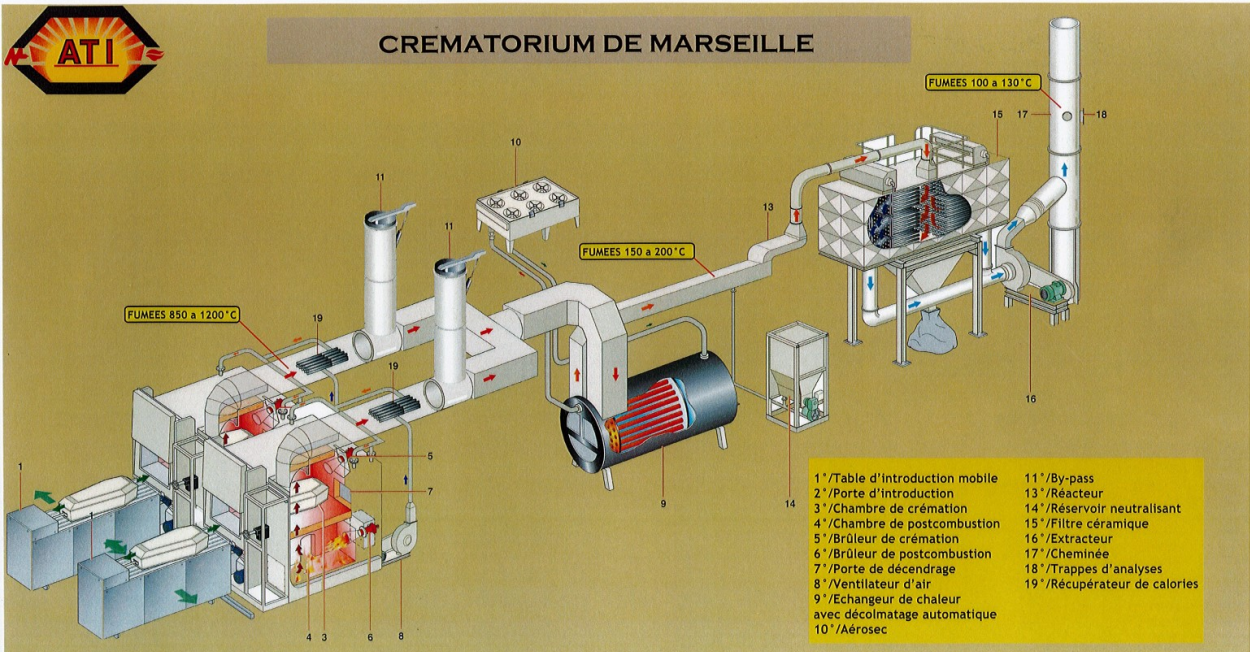

Les salles de cérémonies

Salle de cérémonies 1 : Capacité maximum de 90 personnes (dont 40 places assises) Superficie de la salle : 100 m².



Salle de cérémonies 2 : Capacité maximum de 90 places (dont 51 places assises) – Superficie de la salle : 100 m²



Salle de Visualisation

A la demande des familles, il est possible d'assister à l'introduction du cercueil dans l'appareil de crémation depuis cette salle qui est directement reliée sur l'entrée des fours par caméra.

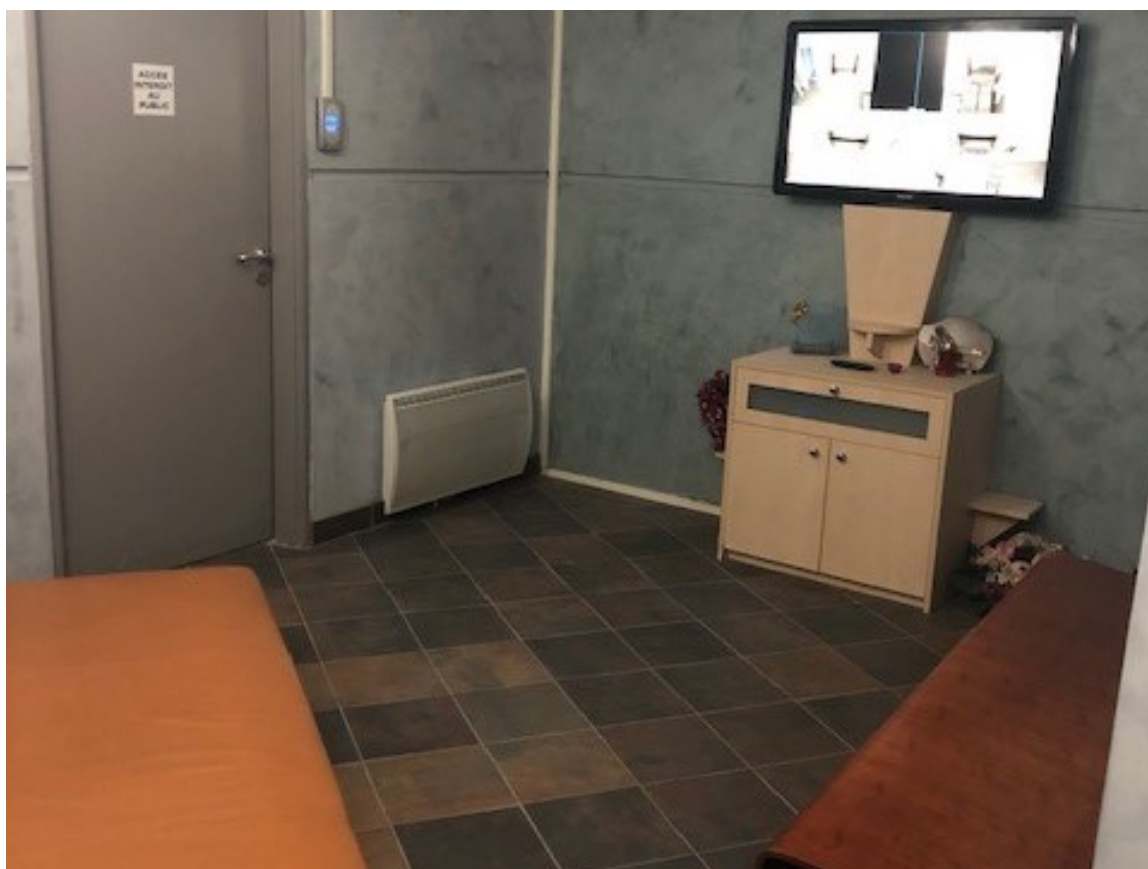



LA PARTIE FINANCIERE

➤ La Régie de Recettes Prolongées

ARRETE du 1er JANVIER au 31 DECEMBRE 2023

BILAN ANNUEL 2023

Régie de recettes prolongée du Crématorium Saint Pierre,

CONVOIS	Tarif en euro (HT)	Tarif en euro (TTC)	Nombre	Montant Réalisé TTC	Encaissé TTC	FACTURES RÉGLÉES AU TRÉSOR PUBLIC PAR TITRES DE RECETTES	
Crémation Adulte	427,50	513,00	3608	1 850 904,00	1 414 854,00	436 050,00	434 511
Crémation Enfant - 16 ans		GRATUIT	36				
Crémation corps réduit - 5 ans	427,50	513,00	5	2 565,00	2 052,00	513,00	TDR SC
Crémation corps réduit 5 ans +	106,67	128,00	77	9 856,31	5 504,04	4 352,27	TDR SC
Crémations Reprises administratives	107,20	128,64	174	22 383,36		22 383,36	TDR SC
Facultés(au-delà de 100)	189,17	227,00	4	908,02		908,02	TDR FA

Investissement – Fonctionnement

MONTANTS € HT

	DEPENSES	RECETTES	EXCEDENTS
FONCTIONNEMENT	1 734 608,19	1 795 615,26	61 007,07
INVESTISSEMENT	560 724,56 Dont 35 906,85 € HT d'amortissement	539 246,41	21 478,15

Excédent cumulé :

- Fonctionnement : 4 168 430,38 € HT
 - Investissement : 1 225 114,85 € HT
- Soit un total de 5 393 545,23 € HT**

CONCLUSION

Lors du Conseil d'exploitation du 13 septembre 2022, les élus n'ont pas augmenté les tarifs de crémation. De ce fait, les tarifs 2021, 2022 et 2023 sont identiques malgré l'augmentation des fluides

En 2022 : 4402 crémations ont été réalisées

En 2023 : 4436 crémations ont été réalisées